SÜDECK.LIVING

WOHNEN. GENIESSEN. ZOLLSTOCK.

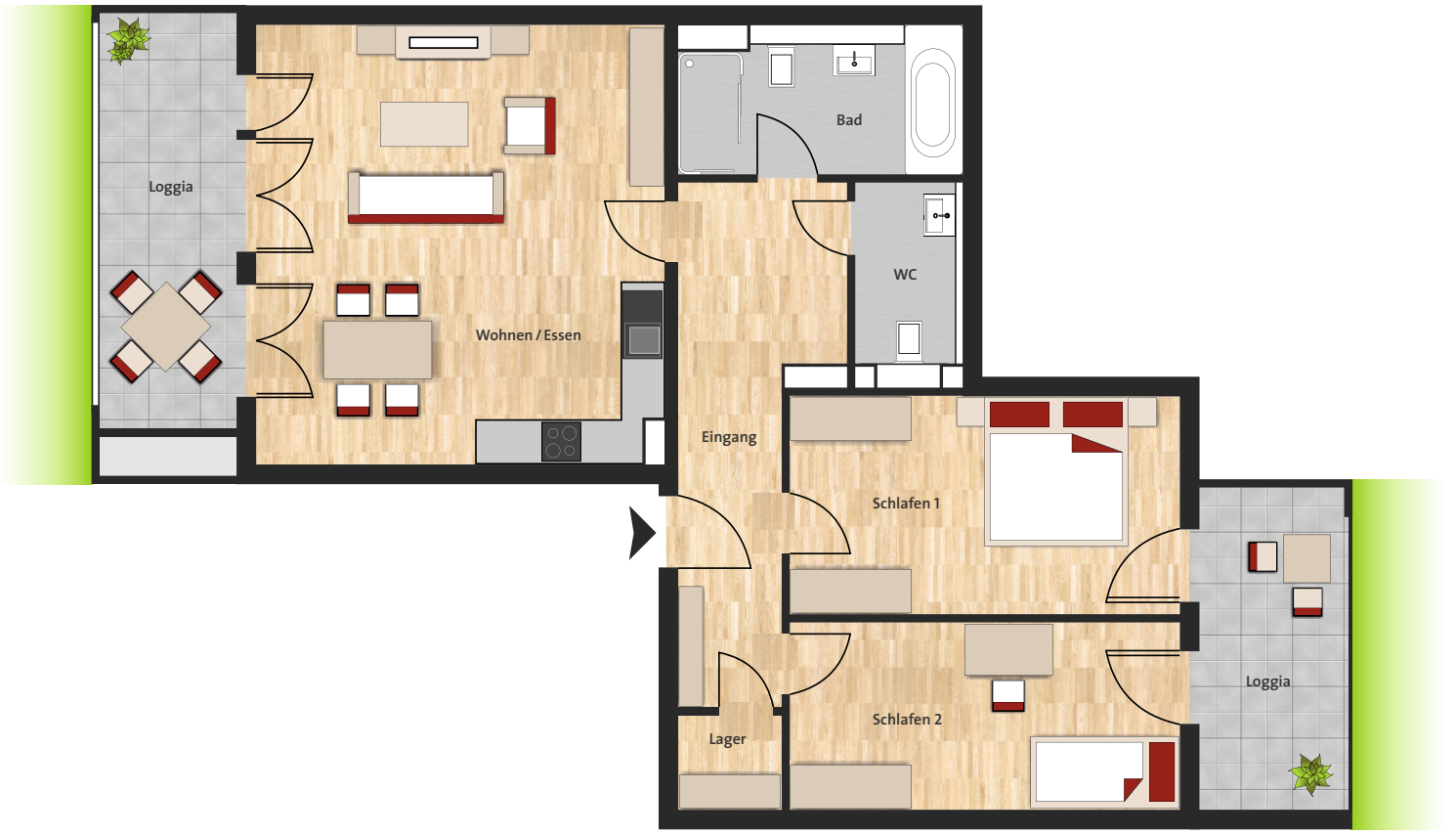

N

Maßstab 1:100

Näherungsweise Grundrissdarstellung: Die dargestellten Einrichtungsgegenstände sind nicht im Leistungsumfang enthalten. Die genaue Lage und Ausrichtung der Wohnung ist den Etagenplänen zu entnehmen.

Bauunternehmen: Südeck GmbH & Co. KG
Vertrieb durch: Raiffeisenbank Frechen-Hürth eG

WWW.SUEDECK-KOELN.DE

Lage im Haus

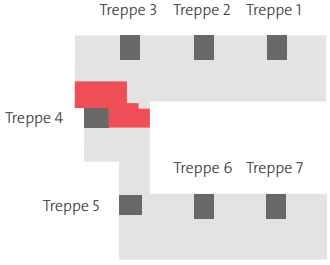

Eingang	11,83 m²
Bad	7,27 m²
WC	3,73 m²
Wohnen / Essen	32,15 m²
Schlafen 1	15,16 m²
Schlafen 2	13,10 m²
Loggia (50 %)	4,16 m²
Loggia (50 %)	4,92 m²
Lager	1,75 m²
Gesamt	**94,07 m²**